

LEGENDA

SUPRAFATA TEREN MASURATA = 8 207.00 mp

- x — x — Limita de proprietate
- [Shaded Box] Construtii existente
- [Dark Shaded Box] Suprafata construita propusa
- [White Box] Parcaje existente
- - - - - Ax drum
- [Patterned Box] Spatii verzi

Sconstr existenta= 3 983.00 mp
Sdesf existenta= 17 432.00 mp

POT existent - 48.53 %
CUT existent - 2.12

Sconstr propusa etaj 1 = 150.95 mp
Sconstr propusa etaj 2= 12.80 mp
Sdesf propusa etaj 1+etaj 2= 163.75 mp

Sconstr Rezultata= 3 983.00 mp
Sdesf Rezultata= 17 595.75 mp

POT propus - 48.53 %
CUT propus - 2.14

Clasa de importanta: II
Categoriza de importanta: B
Grad de rezistenta la foc: II

VERIFICATOR	CERINTA A	REFERAT NR./DATA	Proiect nr.
S.C. COMPASSARCH S.R.L.	CUI 37408549 J12/1713/2017	Beneficiar	128 / 2020
NUME	Scara	CONSILIUL JUDETEAN ARGES	Faza
SEF PROIECT ARHITECTURA	1:500	Titlu proiect: EXTINDERE, MODERNIZARE SI DOTARE SPATII DE URGENTA SPITALUL DE PEDIATRIE PITESTI	P.Th.+D.E.
PROIECTAT	arh. Mihai Grajdeanu	Amplasament: str. Dacia, nr. 1, mun. Pitesti, jud. Arges	Format A3
DESENAT	arh. Mihai Grajdeanu	Titlu planse: SITUATIE PROPUSA PLAN DE SITUATIE	Plansa Propus A00

DOCUMENTUL/DESENUL REPREZINTA PROPRIETATE INTELLECTUALA A COMPANIEI S.C. COMPASSARCH S.R.L. TRANSMITEREA SAU REPRODUCEREA INTEGRALA SAU PARTIALA, FARA APROBAREA SCRISA A COMPANIEI S.C. COMPASSARCH S.R.L. SE SANCTIONEAZA CONFORM LEGII NR. 8/1996

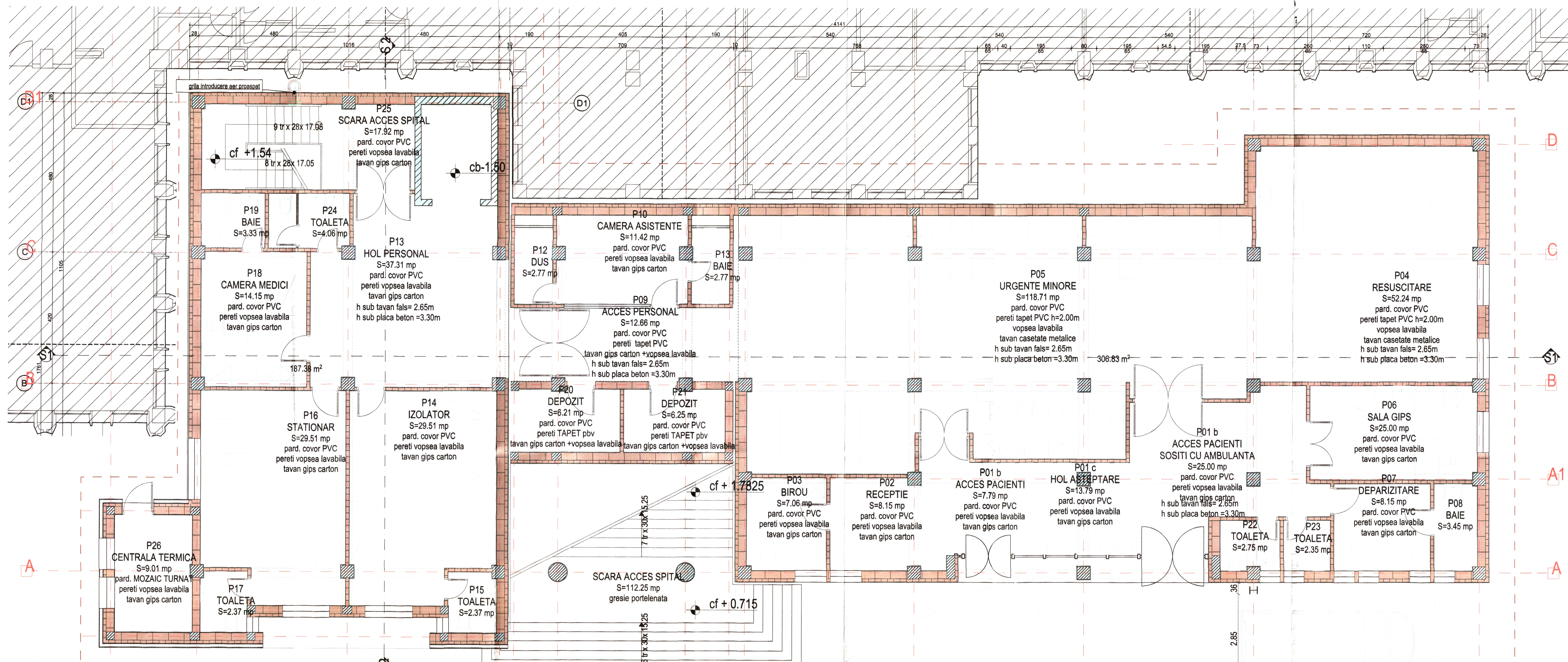

Plan parter
autorizat ISU

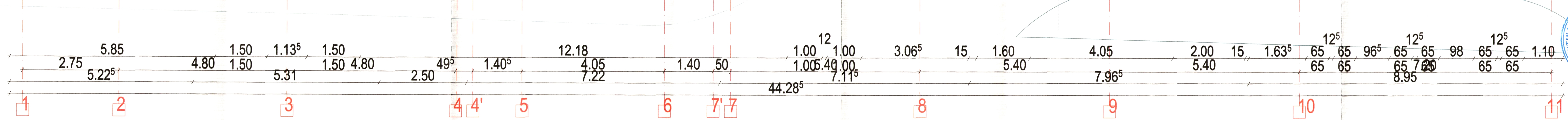

COMPASSARCH S.R.L.		CONSILIUL JUDETEAN ARGES		Proiect nr. 128 / 2020	
SEF PROIECT ARHITECTURA		Titlu proiect: EXTINDERE, MODERNIZARE SI DOTARE SPATIU DE URGENTA SPITALUL DE PEDIATRIE PITESTI		Faza: P.T.H. + DDE	
PROIECTAT		Amplasament: str. Dacia nr. 1, mun. Pitesti, jud. Arges		Format: A1+	
DESENAT		Data: 2020		Planşa: Propusă ADI	
SITUAȚIE PROPUȘA PLAN PARȚIAL					

Documentul prezintă proiectul de amenajare a spațiului de urgență al Spitalului de Pediatrie din Pitesti, județul Argeș. Proiectul este realizat de COMPASSARCH S.R.L. și este în conformitate cu normele în vigoare.



Clasa de importanta: II
Categoría de importanta: B
Grad de rezistentă la foc: II

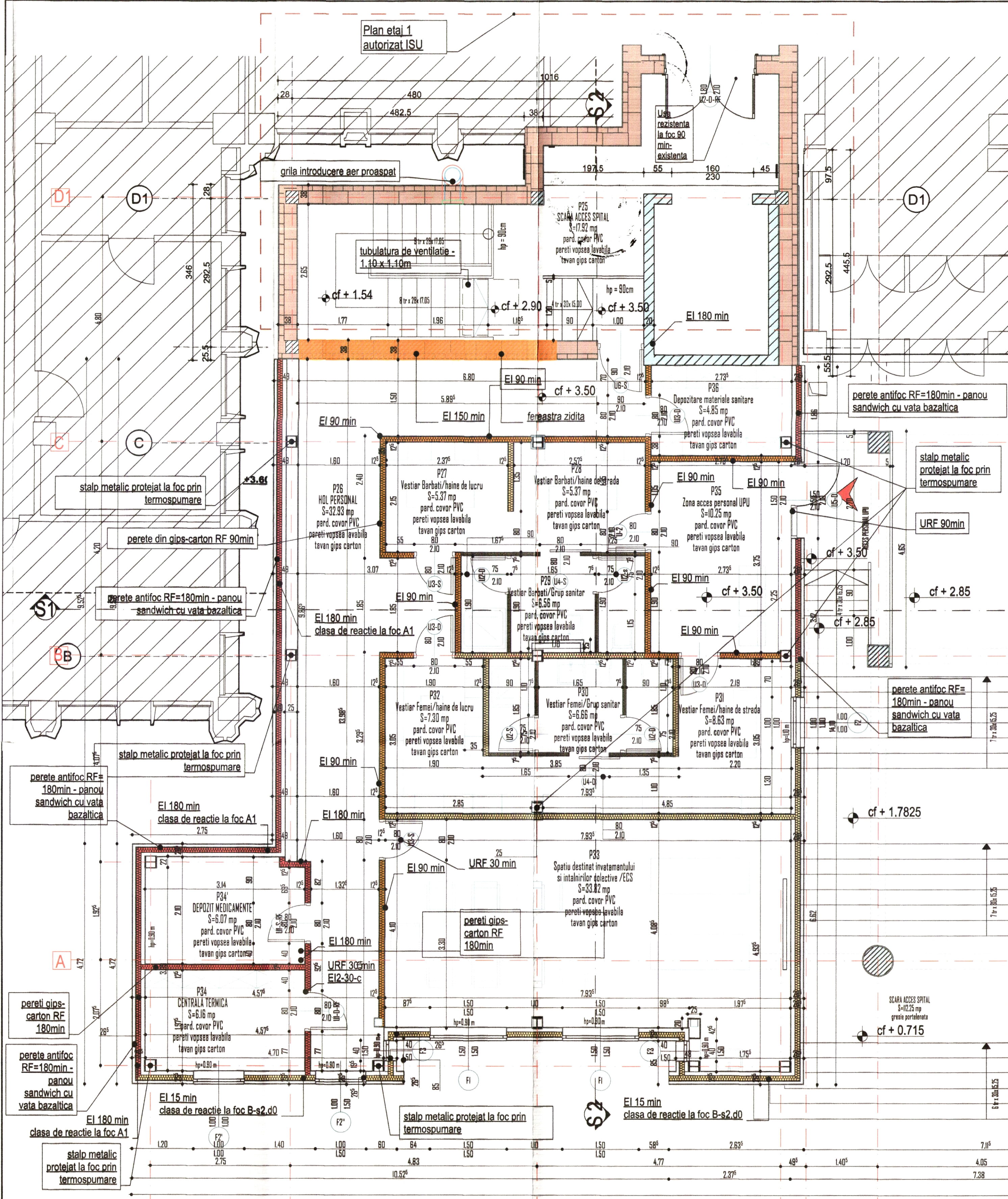

Sconst propusa= 150.95 mp
S utila = 143.85 mp

04.10.2021

Clasa de importanta: II
Categorie de importanta: B
Grad de rezistenta la foc: II

CERINTA A		REFERAT NR./DATA	
Beneficiar		CONSILIUL JUDETEAN ARGES	
Titlu proiect		EXTINDERE, MODERNIZARE SI DOTARE SPATIUL DE URGENTA SPITALUL DE PEDIATRIE PITESTI	
Amplasament		str. Dacia, nr. 1, mun. Pitesti, jud. Arges	
Titlu planșă		SITUATIE PROPUȘA PLAN ETAJ 1	
Proiect nr.		128 / 2020	
Faza		P.Th. + DDE	
Format		A2	
Planșă		Propus A02	

Plan etaj 1
autorizat ISU

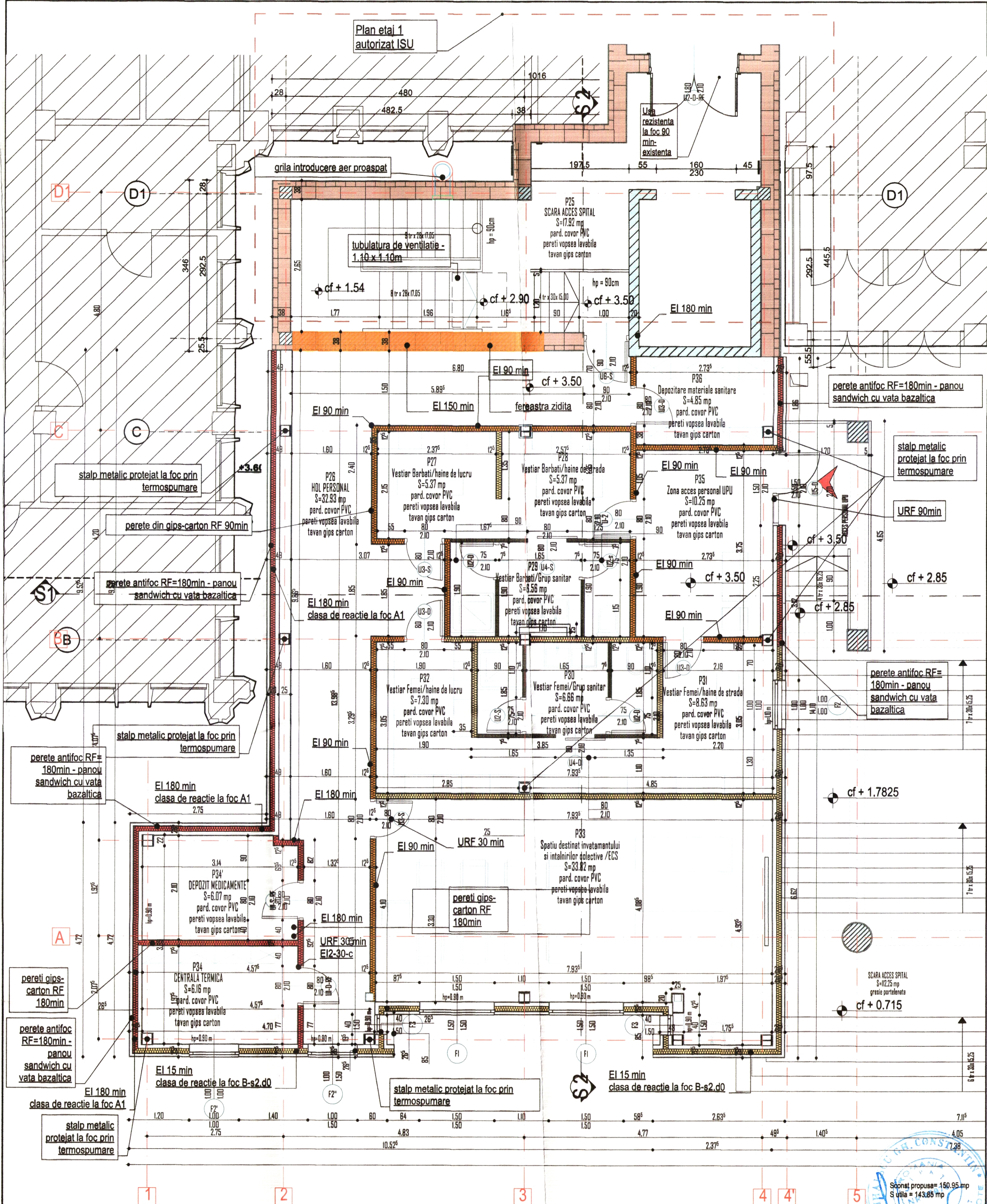

Clasa de importanta: II
Categoría de importanta: B
Grad de rezistenta la foc: II

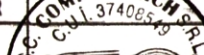
VERIFICATOR		CERINTA A		REFERAT NR./DATA	
		37408549 12/24/7/3/2017		Beneficiar: CONSILIUL JUDETEAN ARGES Proiect nr. 128 / 2020	
Scara 1:50		Titlu proiect: EXTINDERE, MODERNIZARE SI DOTARE SPATI DE URGENTA SPITALUL DE PEDIATRIE PITESTI Amplasament: str. Daciei, nr. 1, mun. Pitesti, jud. Arges		Faza P.Th. + DDE Format A2	
Data 2020		Titlul plansei: SITUATIE PROPUA PLAN ETAJ 1		Planşa Propusă A02	